

The background of the image is a stack of various papers, folders, and documents. Some are tied together with white ribbons. There are yellow sticky notes and orange dividers visible. The entire image is framed by a thick orange border. In the center, there is a white rectangular area containing the text 'CLEVER!' in a large, bold, sans-serif font. The 'V' in 'CLEVER!' is orange, while the rest of the letters and the exclamation mark are black. Below this, the letters 'D M S' are written in a smaller, black, sans-serif font, with spaces between them.

CLEVER!
D M S

EINE CLEVERE VERBINDUNG

Mit unserem Produkt **CLEVER!DMS** erhalten Sie ein vielseitiges Werkzeug, das Ihre Arbeit mit SAP revolutioniert, indem es Dokumente und Vorgänge nahtlos verbindet.

Ob automatische Archivierung von Belegen, die intuitive DropZone für eingehende Dokumente oder die Möglichkeit, per Volltextsuche im DMS gezielt Informationen zu finden – **CLEVER!DMS** schließt Lücken und macht Ihren Workflow effizienter.

EINZELNE FUNKTIONEN IM DETAIL:

#DokumenteFinden

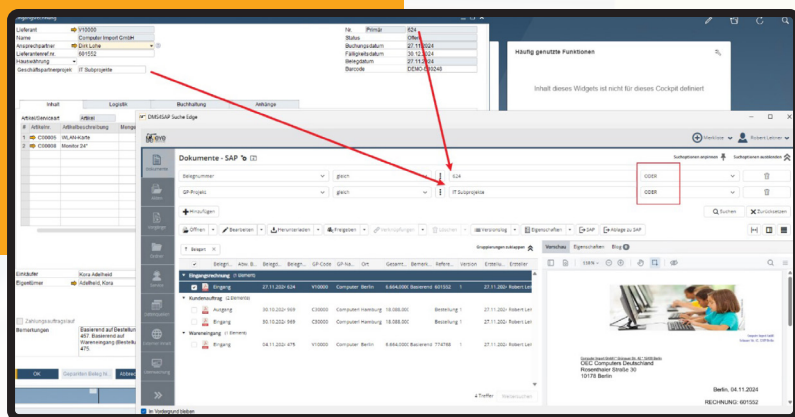

Ohne einen zusätzlichen Klick bekomme ich alle Dokumente zu meinem in SAP geöffneten Vorgang angezeigt. Egal, ob per Mail oder Post erhalten, ich habe alle Daten in einer Übersicht. Der Kunde fragt mich nach einem Beleg? Kein Problem: ich sende aus dem DMS alle gewünschten Belege per Mail, nehme Markierungen vor oder, oder, oder... - denn der DMS-Client steht mit all seinen Funktionen direkt im SAP-Dialog zur Verfügung – Klasse, oder?

Natürlich werden meine erzeugten Belege (Druck, E-Mail, PDF) automatisch im DMS archiviert – ohne mein Zutun. Aber was ist mit eingehenden Dokumenten? Da bietet DMS4SAP professionelle Funktionen an wie z. B. die DropZone. Einfach das oder die gewünschte(n) Dokument(e) auswählen und per Drag&Drop in die DropZone (gilt auch für Mails aus dem Outlook-Client!) fallen lassen. Schon wird das Dokument zum in der DropZone angezeigten SAP-Vorgang archiviert – cool, nicht wahr?

#DokumenteArchivieren

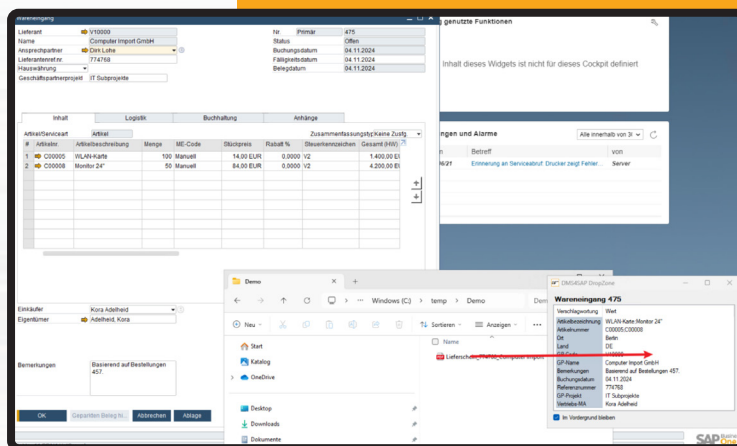

#ArchivierteBelegeZuordnen

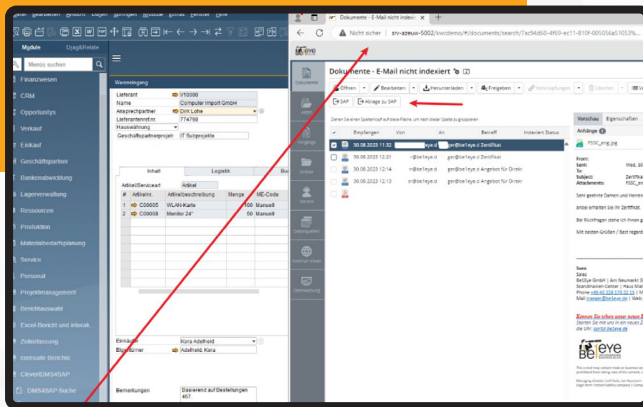

Manchmal gibt es Prozesse, da laufen die Belege erst in das DMS und später möchte ich diese einem SAP-Vorgang zuordnen. Aber auch hierfür hat das DMS4SAP die Lösung – erst im DMS suchen, markieren und dann ein Klick auf den Button „Ablage zu SAP“ – genial.

#Volltextsuche

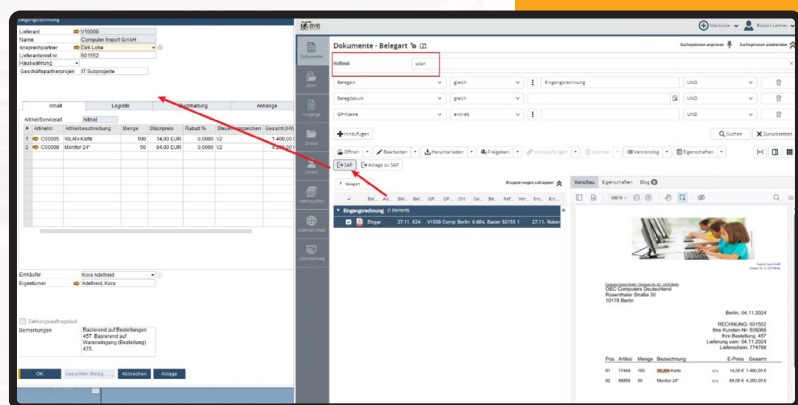

Die Suche in SAP ist gut, aber sie findet nur SAP-Vorgänge. In meinem DMS habe ich alles. Da bietet es sich an, direkt im DMS zu suchen, um ein vollständiges Ergebnis zu erhalten – auch eine Volltextsuche wie bei Google ist möglich – und wenn ich nun das richtige Dokument gefunden habe und möchte mir dazu den Vorgang in SAP ansehen? Kein Problem, mit dem Button „SAP“ im DMS wird mir automatisch der Vorgang in meinem SAP geöffnet – ist das nicht eine runde Sache?

Es gibt eine Reihe von Situationen im Umgang mit Dokumenten, da ist eine Automatisierung hilfreich. Dort wo es eine logische Verbindung zu SAP-Vorgängen gibt, helfen mir Services meine Arbeit zu automatisieren. So kann ich z. B. Mails einfach über Outlook im DMS ablegen lassen und mit dem DMS4SAP-MailCapture im Hintergrund den Geschäftspartner aus SAP identifizieren und damit die Mail ablegen – einfach eben. Oder was ist mit meinen Aktivitäten im SAP? Da erzeuge ich doch gar kein Dokument – kein Problem: auch dafür gibt es einen Service, der mir alle neuen und geänderten Aktivitäten archiviert. Und das auch noch mit einer Historie der zusammengehörenden Aktivitäten als zusätzlicher Mehrwert!

#SoEinfach

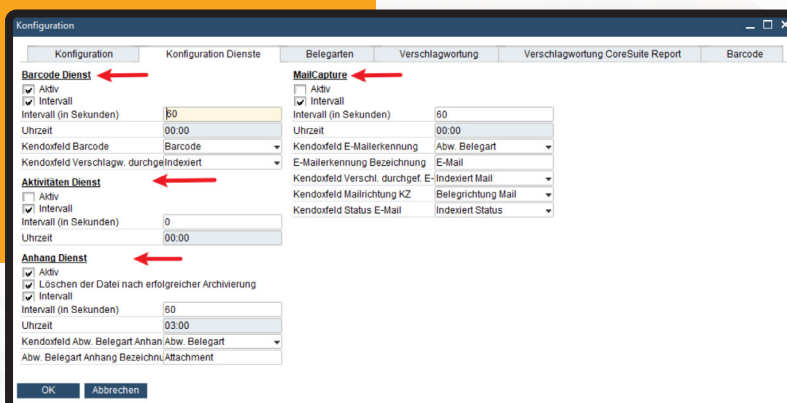

IHR VORTEIL:

Mit der vollständigen Integration arbeiten Sie nicht in zwei Anwendungen, sondern aus Ihrem SAP heraus mit dem DMS als treuer Begleiter.

SCHON AB 25€/USER*

*in der Mietvariante bekommen Sie das Clever!DMS schon für €25,- pro User. Oder für einmalig €509,- pro User.

FUNKTIONSÜBERSICHT:

- Archivierung ausgehender SAP-Dokumente automatisch im Hintergrund
- Unterstützung Printengine von Coresuite, CrystalReports, BOB PrintEngine (weitere auf Anfrage)
- DropZone zur Archivierung von einzelnen oder mehreren (nicht über SAP erzeugten) Dokumenten (auch Mails) in einem Schritt
- Dokumentenviewer „DMS4SAP Suche“ ist als ins SAP eingebetteter DMS-WebClient mit dem vollen Funktionsumfang
- Aufruf DMS-Webclient direkt aus dem Client-Menü im hinterlegten Standard-Browser
- Barcoedefunktionalität zur automatisierten Indexierung für größere Dokumentmengen (z. B. Wareneingänge, Eingangsrechnungen)
- QR-Code Unterstützung bei ausgehenden Dokumenten die gescannt werden (z. B. Lieferscheine mit Unterschrift zurück)
- Belegworkflow mit automatischer Belegerstellung in SAP (z. B. Eingangsrechnungsmanagement)
- eRechnungs-Interpretation mit und ohne Eingangsrechnungsmanagement
- Integration in (nahezu) allen SAP-Dialogen möglich
- Unterstützung der Archivierung von SAP-Anhängen (TAB in den Dialogen)
- Unterstützung beliebig vieler benutzerdefinierter Felder (SAP) je Belegart
- Aktivitätenarchivierung
- Rückmeldung archivierter Mails an Outlook, um dort archivierte Mails erkennen zu können
- Service zur automatischen Indexierung von einfach archivierten Mails anhand der Mailadresse
- Belegsuchen individuell (Spalten der Trefferliste sowie Suchkriterien) je Belegart einstellbar
- Enorme Flexibilität durch individuelle Konfigurationsmöglichkeit
- Unterstützung mehrerer Mandanten in einem DMS (ist eine Option von mehreren)
- Übersetzung einfach möglich
- Analysen zur Identifizierung von nicht archivierten Belegen inkl. Nacharchivierungsmöglichkeit
- Automatischer Abgleich von Stammdaten zwischen Kendox DMS und DMS4SAP